TUGEM

ARAÇLAR NASIL ADR'YE UYGUN HALE GETİRİLİR?

ARAÇLAR NASIL ADR'YE UYGUN HALE GETİRİLİR?

Bilindiği üzere tehlikeli madde taşınan araçların (sınıf 1 haricinde paketli yük taşıyan araçlar hariç) ADR ye göre uygun olarak üretilmiş ve belgelendirilmiş olması gerekmektedir. ADR uygunluk belgesi olmayan araçlar 31.12.2016 tarihine kadar TSE ye müracaat ederek Taşıt Durum Tespit Belgelerini alarak eksikliklerine dair tespitlerin yapılmasını sağladılar. 30.12.2016 tarih ve 98853 sayılı Bakan oluru ile Tehlikeli Madde Taşıyan Eski Araç ve Üst Yapılarının Muayene ve Belgelendirilmeleri Hakkında Yönerge yayınlanarak , ADR li olmayan araçlara Taşıt Uygunluk Belgesi verilmesi ile ilgili gerekli usul ve esaslar belirlenmiştir.

BU YÖNERGEDEN HANGİ ARAÇLAR YARARLANABİLECEK?

ADR li olmayıp TSE'den Taşıt Durum Tespit Belgesi almış olan araçlara bu yönerge kapsamında uygunluk belgesi düzenlenebilecektir. Taşıt Durum Tespit Belgesi olmayan araçlara Taşıt Uygunluk Belgesi düzenlenemeyecektir.

TAŞIT DURUM TESPİT BELGESİ ALAN ARAÇLAR HANGİ TARİHE KADAR TAŞIT UYGUNLUK BELGESİ ALACAKLAR?

2014 model taşıtlar 01.07.2017 tarihine kadar
2013 model taşıtlar 31.12.2017 tarihine kadar
2012 model taşıtlar 01.07.2018 tarihine kadar
2009 - 2011 model taşıtlar 31.12.2018 tarihine kadar
2005 - 2008 model taşıtlar 01.07.2019 tarihine kadar
2004 ve öncesi model taşıtlar 31.12.2019 tarihine kadar
Uygunluk Belgesi alması zorunludur.

HANGİ TAŞITLARA UYGUNLUK BELGESİ ZORUNLU HANGİLERİNE ZORUNLU DEĞİL?

- Kapasitesi 1m^3 ten fazla olan sabit Tanklara veya sökülebilir tanklara,
- Münferit Kapasitesi 3m^3 ten fazla olan tank konteyneri, portatif tank ve ÇEGK lar ,
- Sınıf 1 (Patlayıcı Madde) taşımacılığında kullanılan araçlar ile MPÜB /MEMU (Mobil Patlayıcı Üretim Birimi)
- Karayolu yol inşaatları için bitüm taşımacılığında kullanılan yükün belirli sıcaklığın altına düşmesini engelleyen brülörle donatılmış Relay Tankerleri'ne zorunluluk vardır.
- Yukarıdaki limitlerin altında kapasiteye sahip olanlar
- Paketli yük taşımacılığı yapılan araçlar (sınıf 1 hariç)
- Taşımacılık faaliyetinde kullanılmayan yalnızca karayolu inşaat alanında satıh kaplama için bitümün karayoluna serilmesinde kullanılan asfalt distribütörleri' ne Zorunluluk yoktur.

UYGUNLUK BELGESİ ALIMI İÇİN GEREKLİ ŞARTLAR NELERDİR?

Genel olarak;

- Taşıt Durum Tespit Belgesine Sahip olmalı
- MPÜB' ler ve Sabit Tank taşıyan araçlarda üst yapının arka yüzeyi ile tampon arka kısmı arasında en az 100 mm boşluk olmalıdır.
- Tankın üst kısmında bulunan teçhizatların tankın devrilmesi durumunda oluşacak hasarları önleyecek şekilde hasar korumalarından birine sahip olacaktır.
- Tank taşımacılığında kullanılan araçlarda en az 1 adet topraklama çubuğu olacak ve topraklama çubuğunun yeri işaretlenecektir.
- Araçlarda Tehlike Tanımlama ikaz levhaları ile turuncu plakalar bulunacak
- Araçlarda kişisel koruyucu Ekipmanlar ile Yangın söndürücüler bulunacaktır.

Ayrıca araç türüne göre bulunması gerekenler ilave donanımlar vardır. Daha sonraki yazılarımızda araçlara dair ilave donanımlara yer verilecektir.

UYGUNLUK BELGESİ NERELERDEN ALABİLİRİM?

Taşıt durum Tespit Belgesi alan araçlara Uygunluk Belgesi için gerekli muayenelerin yapılması ve belge düzenlenmesi ile ilgili işlemler için bugün itibariyle 15 kurum yetkilendirilmiş olup her geçen gün yeni kurumlar bu kurumların arasına dahil olmaktadır. Güncel listeyehttps://tmt.tse.org.tr adresinden ulaşmak mümkündür.

TANK MUAYENELERİNDE YAPILACAK İŞLEMLER NELERDİR?

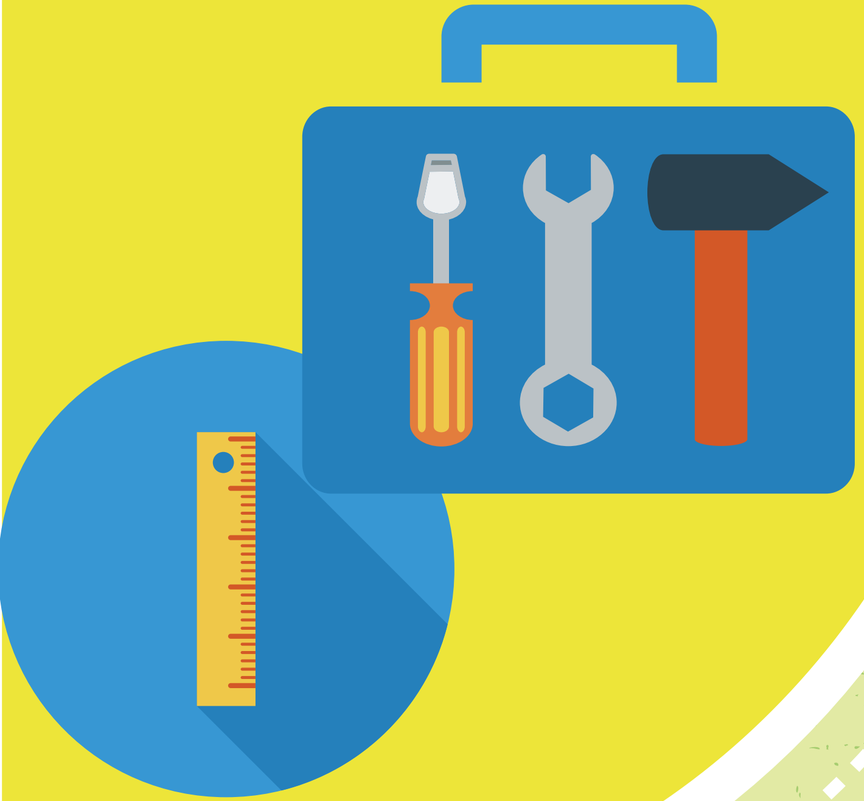

Tank muayeneleri tankın türüne göre farklılık göstermektedir ancak genel olarak yapılacak işlemler şu şekilde olacaktır

- Tankın içinin ve dışının gözle muayenesi
- Tankın et kalınlığının ölçümü
- Hidrostatik test (tank kısmı için)
- Tankın sızdırmazlık ve teçhizat fonsiyon testi

TUGEM

"Gelişime Adım At"

0850 346 70 60 www.tugem.com.tr

TUGEM Ticaret, Ulaştırma, Gümrük, Eğitim, Danışmanlık Ltd. Şti.
Girne Mahallesi Atatürk Caddesi
No:1 Kat:2 Maltepe (Anadolu Yakası)
İSTANBUL-TÜRKİYE

ÜDY AKADEMİ Eğitim Ulaştırma Gümrük Danışmanlığı Tic.Ltd.Şti.
Yeşilova Mah.E-5 Karayolu Üzeri Er
Sok.No:3 Kat:3 Florya (Avrupa Yakası)
İSTANBUL-TÜRKİYE

İZMİR TGM TİC. ULŞ. GÜM. EĞT. ve DAN. LTD. ŞTİ.
Kültür Mah. İstiklal Cad. No:4
Kat:4 Aliağa
İzmir-TÜRKİYE